

113 年度經濟部產業發展署「推動機電產業智慧製造計畫」

生產異常解析與終結處理技巧實務班

113年
經濟部
產業發展署
補助

◎課程簡介

隨著管理工具的迅速發展與進步，產業結構已產生了巨大變革。由於企業長期忽略經常發生的異常事項，導致生產效率及品質穩定的議題始終難以徹底解決。

講師運用多年的生產實務及企業輔導的實戰經驗，以及領導團隊榮獲德國 iF 工業設計獎及台灣精品獎的榮耀。以實際執行案例，引導學員了解並學習完整的生產異常解析與終結處理技巧。從源頭管理進而打造全面品質管理環境，積極推動標準化的建立與反復性異常的再發防止，作為企業積極升級轉型，邁向智能化生產的核心戰力基礎。

◎課程特色

1. 講師具有多年輔導多家企業的生產製程優化實戰經驗，提供最有效實務技巧。
2. 引導學員以創新管理思維模式，面對企業一而再發生的異常問題，提出徹底解決的實務方案。
3. 協助有心徹底解決異常問題的學員，學習品質異常管理與改善作業方法。
4. 課程輔以實務案例解說與互動討論，學員可即學即用於日常工作的改善。

◎適合對象

品管及現場主管、其他相關管理幹部

◎講師簡介

張講師

23 年產業實務經驗、歷任生產組長、工程師、副理、廠長、副總經理、董事長特助
擅長企業經營管理及行銷策略規劃、工廠管理實務、協力廠商評估及輔導作業，具有大陸崑山設廠協辦 (1993)、大陸五金市場營銷通路規畫執行、五金工具進出口及內銷經營、國內工廠整合及移轉及國外工廠整廠輸入執行經驗

【學經歷】：

台中教育大學文創設計管理碩士班、逢甲大學機械系(1983 年畢業)

東海大學第一屆國際企業管理師研究班、雲林科技大學第一期職業企訓講師研習班

中小企業處高級經營管理顧問師班、中華民國企業經營管理顧問協會授證顧問師

【歷任】：

知名顧問股份有限公司管理顧問
中衛發展中心外聘顧問及特約講師
勞動部勞動力發展署創業諮詢輔導顧問師(微型創業鳳凰)
經濟部中小企業處創業圓夢計畫創業顧問
青輔會青年創業輔導顧問團輔導顧問
10 餘年專業講師及產業輔導顧問實戰

◎課程大綱

課程大綱		課程內容
	異常的認知與企業內部檢驗	<ol style="list-style-type: none"> 1.異常認知與迷思 2.不良納入與流出 3.製程品質檢驗 4.成品出貨檢驗
生產異常實例解析與對策	外部管理與生產進度的掌控	<ol style="list-style-type: none"> 1.進料品質檢驗 2.供應商的管理 3.生產進度掌控 4.生產異常回饋
	客訴與不良品處置因應對策	<ol style="list-style-type: none"> 1.客訴抱怨回覆處理 2.不良與廢棄品處置 3.品質異常管理工具 4.持續改善管理機制
	生產品質異常源頭管理	<ol style="list-style-type: none"> 1.要素分析與歸因技術 2.常見要因的追根究柢 3.矯正預防的處理要點 4.異常單填寫實務技巧
見異常要因與再發防止	打造全面品質管理環境	<ol style="list-style-type: none"> 1.全員品質觀念與教育訓練 2.品質異常溝通流程與平台 3.品質委員會的組織與運作 4.改善小組啟動及革新概念
	標準化建立與再發防止	<ol style="list-style-type: none"> 1.合理化與標準化建立 2.QC 工程表管理文件 3.品質保證的設計管理 4.生產異常的再發防止
案例分享		Q&A

【 開 課 資 訊 】

- 一、舉辦地點：台南市歸仁區高發二路 360 號(沙崙綠能科技示範場域) (詳細上課地點待確認後通知)
 二、舉辦日期：113 年 4 月 16 日(二)、17 日(三) 09:30~16:30，共 2 天 12 小時
 三、課程費用：

身份別	費用	說明
一般身分	每人 7,200 元	原價 NT\$14,400 · 政府補助 NT\$ 7,200 · 學員自付 NT\$ 7,200
補助 50% (在職者優先)	每人 6,000 元	★早鳥優惠課前 21 天前報名優惠價
	每人 5,400 元	★同一公司三人以上(含)報名優惠價
特定對象 補助 65%	每人 5,040 元	原價 NT\$14,400 · 政府補助 NT\$ 9,360 · 學員自付 NT\$ 5,040 ※特定對象說明：針對具身心障礙、原住民與低收入戶之人士報名時出具證明(身心障礙手冊正反影本、原住民身分法所定原住民身分證明及低收入戶之相關證明文件)。
中堅企業 補助 65%	每人 5,040 元	原價 NT\$14,400 · 政府補助 NT\$ 9,360 · 學員自付 NT\$ 5,040 ※中間企業說明：屬於經濟部產業發展署公布之中堅企業名單，學員報名時須繳交一張公司名片及開立在职證明，課程發票會是該公司的發票。

◎本課程經政府補助，上課學員皆需依規定填寫相關資料，且學員出席時數需達報名課程時數八成以上，方可適用補助辦法，若未符合規定者，則需將其政府補助費用繳回。

四、結訓與認證：

1. 研習期滿，出席率超過 80%(含)以上，且經實務討論或考試成績合格者，由工業技術研究院發給培訓證書。
 2. 測驗平均總成績在 60 分(含)以上為合格。

五、預計招生名額：20 名為原則，依報名及繳費完成之順序額滿為止。

六、繳費方式：請收到上課及繳費通知後，於指定日期內以銀行匯款、支票或線上報名時選擇信用卡線上繳費(發票開課當天即可拿到)。若需提早取得發票，請洽詢本學習中心。

七、報名方式：

1. 請以正楷填妥報名表傳真至 06-3032289
 2. Email 至 itritn@itri.org.tw

3.至產業學習網(college.itri.org.tw)，搜尋『【政府補助】生產異常解析與終結處理技巧實務班』線上報名

八、課程洽詢：06-3636697

九、退費標準：學員於開訓前退訓者，將依其申請退還所繳上課費用 90 %，另於培訓期間若因個人因素無法繼續參與課程，將依上課未逾總時數 1/3，退還所繳上課費用之 50 %，上課逾總時數 1/3，則不退費。

十、注意事項：

- (1) 為尊重講師之智慧財產權，恕無法提供課程講義電子檔。
- (2) 請註明服務機關之完整抬頭，以利開立收據；未註明者，一律開立個人抬頭，恕不接受更換發票之要求。
- (3) 若報名者不克參加者，可指派其他人參加，並於開課前三日通知。
- (4) 如需取消報名，請於開課前五日以書面傳真至主辦單位並電話確認申請退費事宜。逾期將郵寄講義，恕不退費。
- (5) 結訓學員應配合經濟部產業發展署培訓後電訪調查。

※因應性別主流化國際趨勢，打造友善職場之發展，歡迎女性學員踴躍報名。

- 營造友善家庭職場環境 -

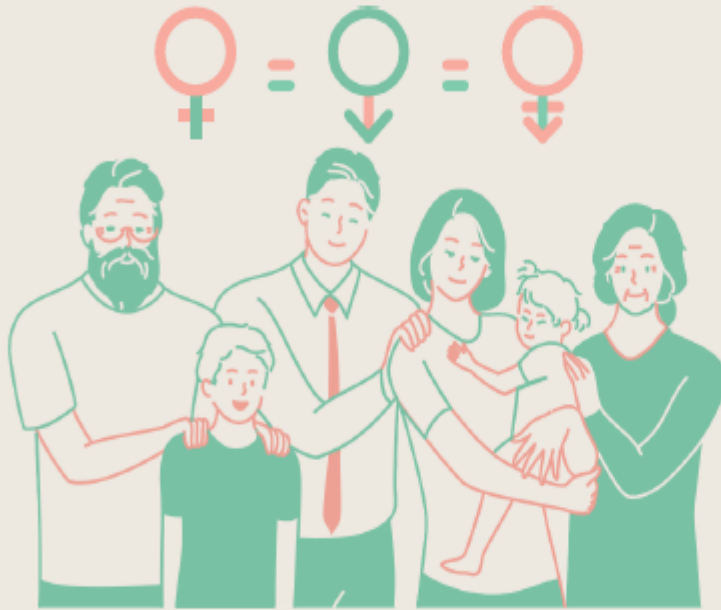

珍視員工價值

性別平等 · 幸福升等

讓職場員工平等發揮實力、自我實現，各種性別的受雇者均受益。

- ※ 鼓勵企業辦理聯誼會等，提供員工兼顧工作及家庭之彈性工作與休假制度，並鼓勵家庭成員分擔家務，營造友善成家環境。
- ※ 協助均衡家庭和工作之措施，如托兒設施、哺乳室、育兒津貼規定等，營造友善育兒環境。
- ※ 積極僱用因結婚、懷孕、分娩、育兒或照顧家庭而離職之再度就業者，營造友善家庭照顧環境。
- ※ 鼓勵企業僱用中高齡勞工，營造高齡友善就業環境。

▶ 員工協助方案 (EAPs)

讓員工在工作與家庭間取得平衡，提升員工生產力，組織整體受益，員工與企業「雙贏」。

▶ 工作面

- 增進員工對工作之適應、職位轉換、職涯發展、退休規劃及危機處理之輔導。
- 留住優秀的員工，減少員工後顧之憂。

▶ 生活面

- 提供員工有關財務、法律、稅務、繼承、交通事故、醫療糾紛等資訊與知識。
- 避免員工因法律糾紛帶來的心理與生活干擾。

▶ 健康面

- 提供員工情緒管理訓練、適當的身心健康管理方案、心理諮詢服務。
- 穩定員工工作情緒、紓解工作壓力、減少離職率、曠職率。

員工工作安穩 企業形象升等

力行家務分擔 家庭和樂升溫

TEL：06-3636697

報名表

FAX：06-3032289 黃小姐

課程名稱：【政府補助】生產異常解析與終結處理技巧實務班

公司全銜		統一編號	
發票地址 (含郵遞區號)		傳真 (含區碼)	
參加者姓名	出生年月日	身分證字號	
聯絡電話/手機	E-mail		
參加者英文姓名 (同護照·格式如右)	WU, WUN-YI	性別	餐點 <input type="checkbox"/> 葷、 <input type="checkbox"/> 素
服務單位	服務部門/職稱		最高學歷
產業別 (請勾選)		服務單位員工人數	
<input type="checkbox"/> 100 農、林、漁、牧業 <input type="checkbox"/> 101 礦業及土石採取業 <input type="checkbox"/> 102 製造業 <input type="checkbox"/> 103 水電燃氣業 <input type="checkbox"/> 104 營造業 <input type="checkbox"/> 105 批發及零售業 <input type="checkbox"/> 106 住宿及餐飲業 <input type="checkbox"/> 107 運輸、倉儲及通信業 <input type="checkbox"/> 108 金融及保險業 <input type="checkbox"/> 109 不動產及租賃業 <input type="checkbox"/> 110 專業、科學及技術服務業 <input type="checkbox"/> 111 教育服務業 <input type="checkbox"/> 112 醫療保健及社會福利服務業 <input type="checkbox"/> 113 文化、運動及休閒服務業 <input type="checkbox"/> 114 其他服務業 <input type="checkbox"/> 115 公共行政業 <input type="checkbox"/> 116 待業 <input type="checkbox"/> 117 學生		<input type="checkbox"/> 1、10 人以下 <input type="checkbox"/> 2、11~50 人 <input type="checkbox"/> 3、51~100 人 <input type="checkbox"/> 4、101~200 人 <input type="checkbox"/> 5、201~500 人 <input type="checkbox"/> 6、501~1000 人 <input type="checkbox"/> 7、1001~2000 人 <input type="checkbox"/> 8、2001 以上	
		由何處獲得招生消息？(可複選)	
		<input type="checkbox"/> 同事或同業 <input type="checkbox"/> 親朋好友 <input type="checkbox"/> 工商團體 <input type="checkbox"/> 學校/政府公告 <input type="checkbox"/> 雜誌 <input type="checkbox"/> 報紙廣告 <input type="checkbox"/> 電視廣播 <input type="checkbox"/> 工業局網站 <input type="checkbox"/> 其他 <input type="checkbox"/> 由執行單位處獲得	
		是否知道工業局補助？ <input type="checkbox"/> 是 <input type="checkbox"/> 否 是否接受培訓資訊？ <input type="checkbox"/> 是 <input type="checkbox"/> 否	
		接受培訓資訊方式(可複選)： <input type="checkbox"/> 1：Email <input type="checkbox"/> 2：傳真 <input type="checkbox"/> 3：郵件	
		參訓動機 <input type="checkbox"/> 1.公司目前需要而由公司選派 <input type="checkbox"/> 2.公司未來需要而由公司選派 <input type="checkbox"/> 3.個人目前工作需要自行申請而獲准 <input type="checkbox"/> 4.個人未來發展	
		學員負擔金額：	

繳費方式：

- 信用卡 (線上報名)：繳費方式選「信用卡」，直到顯示「您已完成報名手續」為止，才確實完成繳費。
- 支票：「支票抬頭：財團法人工業技術研究院」，繳款後請將轉帳憑據註明姓名和課程，傳真至 06-3032289 或 E-mail 至 itritn@itri.org.tw。
- 銀行匯款：土地銀行 工研院分行，帳號 156-005-00002-5 (土銀代碼：005)。戶名「財團法人工業技術研究院」，請填具「報名表」與「收據」回傳。

註：信用卡、ATM 轉帳者請利用線上報名系統，報名網址：<http://college.itri.org.tw> 開課地點選擇『台南』

1. 為提供良好服務及滿足您的權益，我們必須蒐集、處理所提供之個人資料。
2. 本院已建立嚴謹資安管理制度，在不違反蒐集目的之前提下，將使用網際網路、電子郵件、書面、傳真與其他合法方式傳遞訊息。未來若您覺得需要調整我們提供之服務方式，您可以來電要求查詢、補充、更正或停止服務。

歡迎您來電索取課程簡章 ~ 服務熱線06-3636697 ~ 工研院產業學院台南學習中心 歡迎您的蒞臨 ~